

FEJÉR VÁRMEGYE TERÜLETRENDEZÉSI TERVE

0 2 4 6 8 10 km



3.1. melléklet a ... sz. rendelethez - Ökológiai hálózat magterületének övezete, az ökológiai hálózat ökológiai folyosójának övezete és az ökológiai hálózat pufferterületének övezete

Adatok forrása: AM

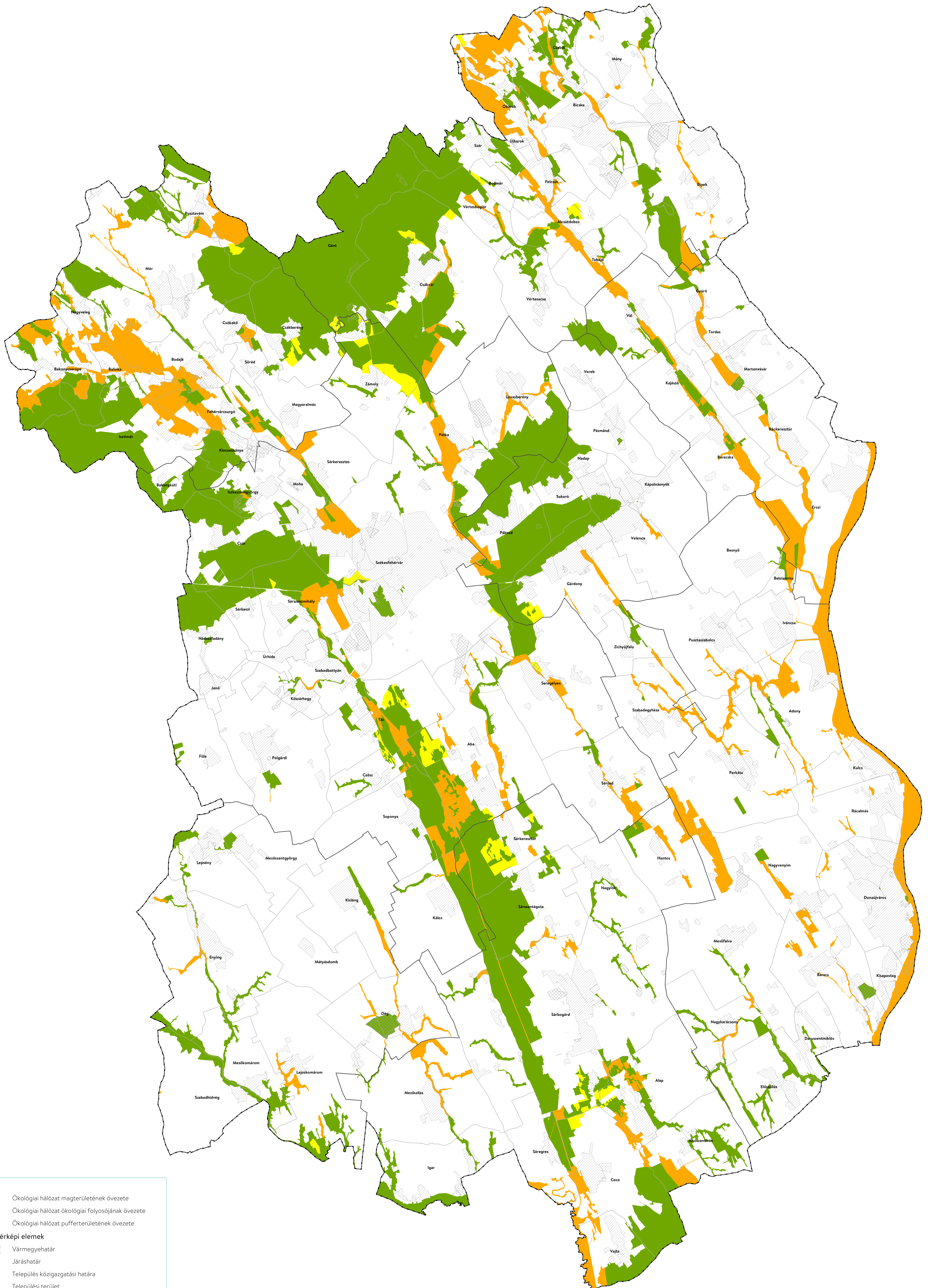

Ökológiai hálózat magterületének övezete
Ökológiai hálózat ökológiai folyosójának övezete
Ökológiai hálózat pufferterületének övezete

Alaptérképi elemek

- Vármegyehatár
- Járáshatár
- Település közigazgatási határa
- Települési terület
- Sajátos területfelhasználású terület



Készült a Lechner Tudásközpont Nonprofit Kft. Térbeli Szolgáltatások Igazgatóságán, 2023. február

FEJÉR VÁRMEGYE TERÜLETRENDEZÉSI TERVE

0 2 4 6 8 10 km



3.2. melléklet a ... sz. rendelethez - Kiváló termőhelyi adottságú szántók övezete és a jó termőhelyi adottságú szántók övezete

Adatok forrása: AM, SZIE-TTI

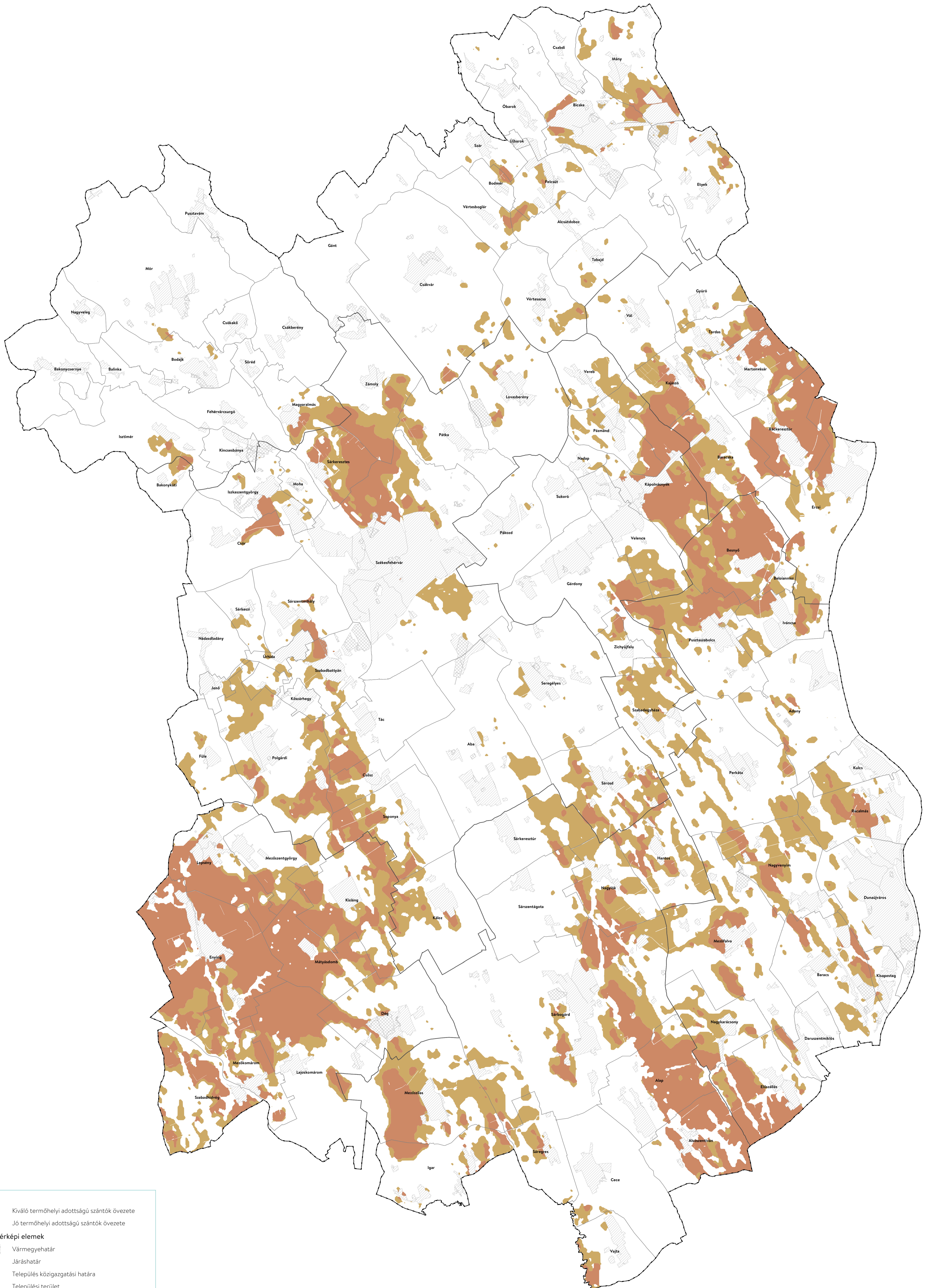

Legend:

- Kiváló termőhelyi adottságú szántók övezete
- Jó termőhelyi adottságú szántók övezete

Alaptérképi elemek

- Vármegyehatár
- Járáshatár
- Település közigazgatási határa
- Települési terület
- Sajátos területfelhasználású terület



Készült a Lechner Tudásközpont Nonprofit Kft. Térbeli Szolgáltatások Igazgatóságán, 2023. február

FEJÉR VÁRMEGYE TERÜLTRENDÉZÉSI TERVE

0 2 4 6 8 10 km



3.3. melléklet a ... sz. rendelethez - Erdők övezete és az erdőtelepítésre javasolt terület övezete

Adatok forrása: AM, NÉBIH, SZIE-TTI

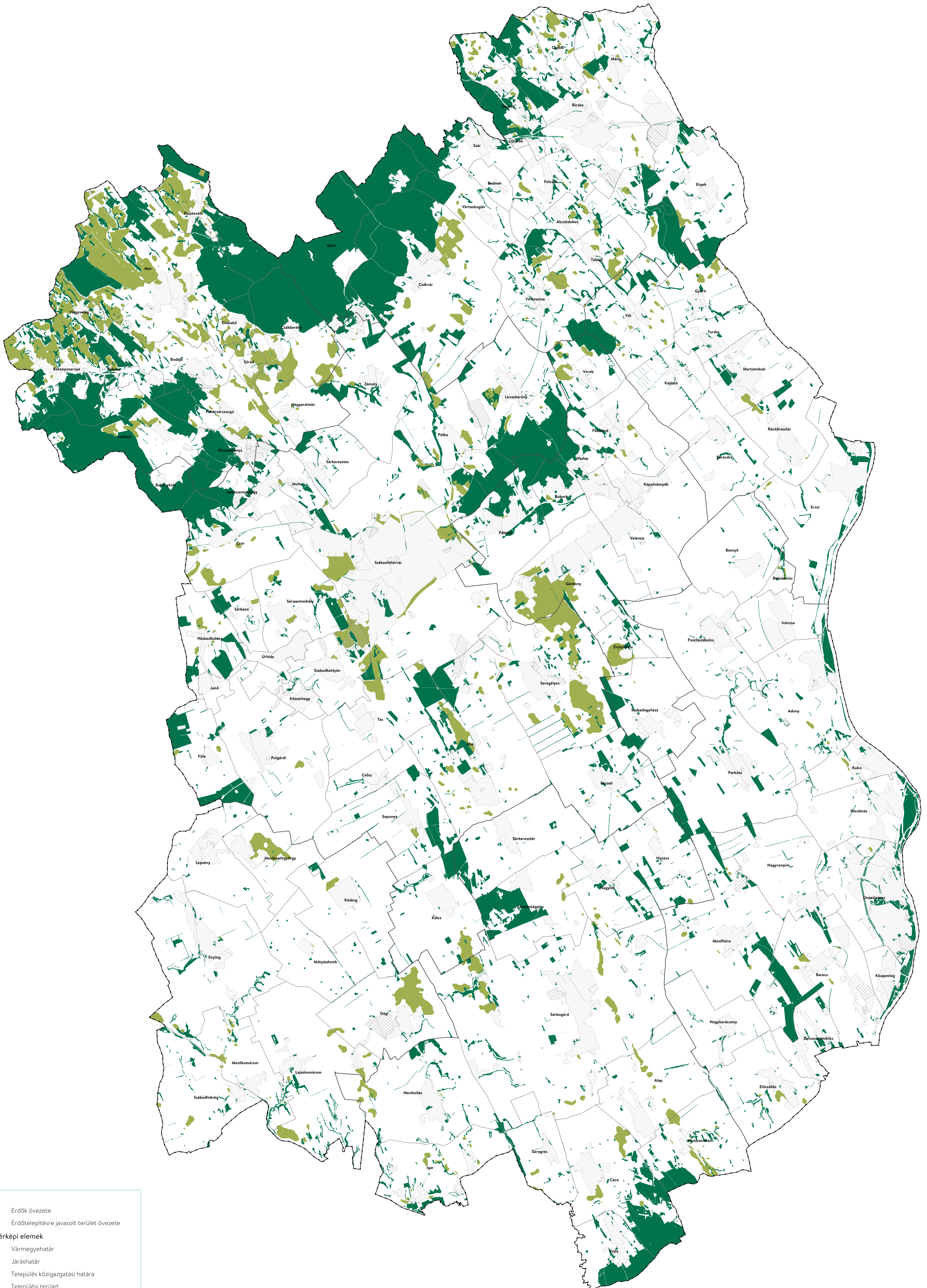

Legend:

- Erdők övezete
- Erdőtelepítésre javasolt terület övezete

Alaptérképi elemek

- Vármegyehatár
- Járáshatár
- Település közigazgatási határa
- Települési terület
- Sajátos területfelhasználású terület



Készült a Lechner Tudásközpont Nonprofit Kft. Térbeli Szolgáltatások Igazgatóságán, 2023. február

FEJÉR VÁRMEGYE TERÜLETRENDEZÉSI TERVE

0 2 4 6 8 10 km



3.5. melléklet a ... sz. rendelethez - Világörökségi és világörökségi várományos területek övezete által érintett települések

Adatok forrása: ME

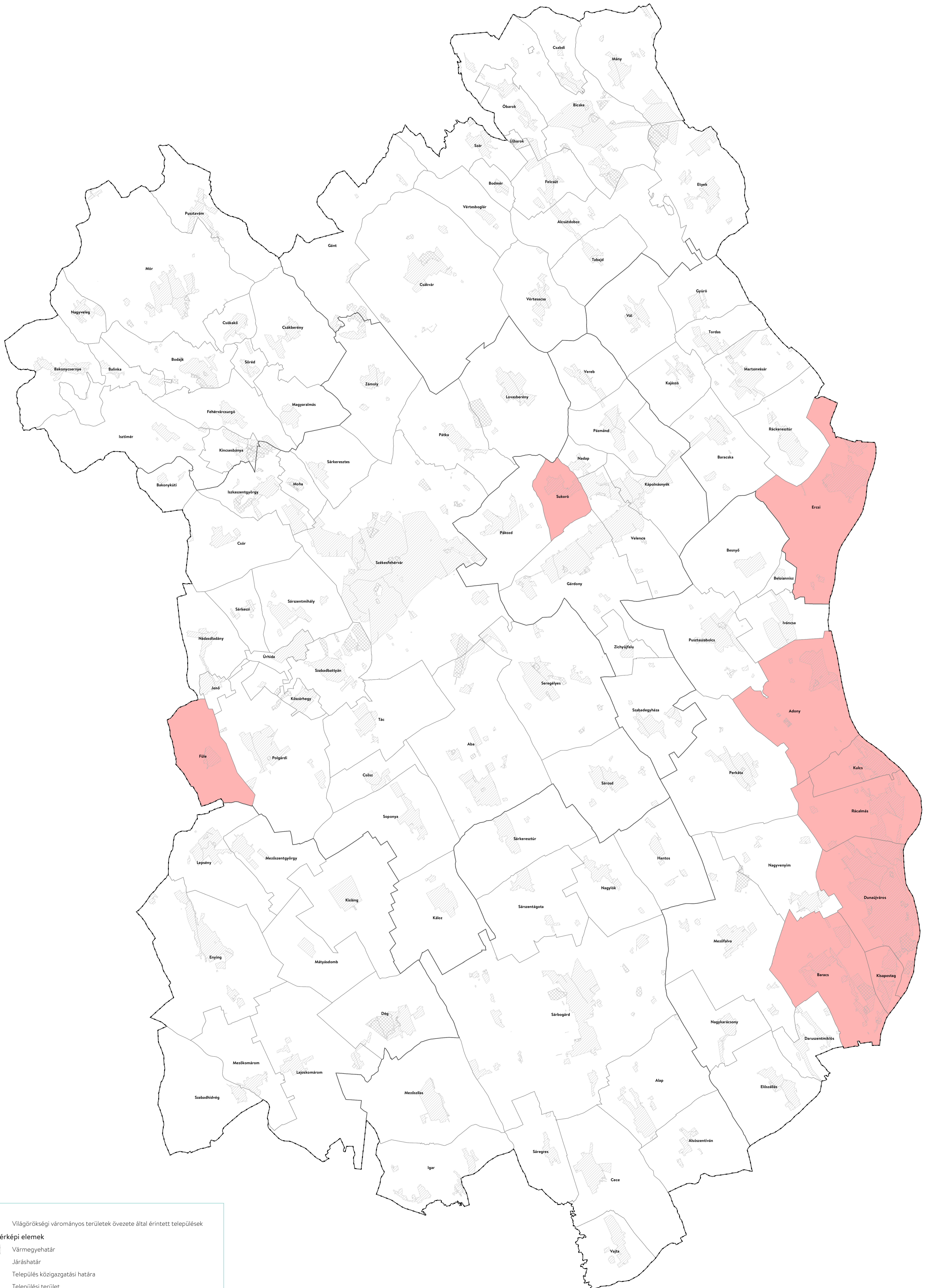

■ Világörökségi várományos területek övezete által érintett települések

Alaptérképi elemek

- ▬ Vármegyehatár
- ▬ Járáshatár
- ▬ Település közigazgatási határa
- ▨ Települési terület
- ▩ Sajátos területfelhasználású terület



Készült a Lechner Tudásközpont Nonprofit Kft. Térbeli Szolgáltatások Igazgatóságán, 2023. február

FEJÉR VÁRMEGYE TERÜLETRENDEZÉSI TERVE

0 2 4 6 8 10 km



3.9. melléklet a ... sz. rendelethez - Ásványi nyersanyagvagyon övezete által érintett települések

Adatok forrása: VMKH

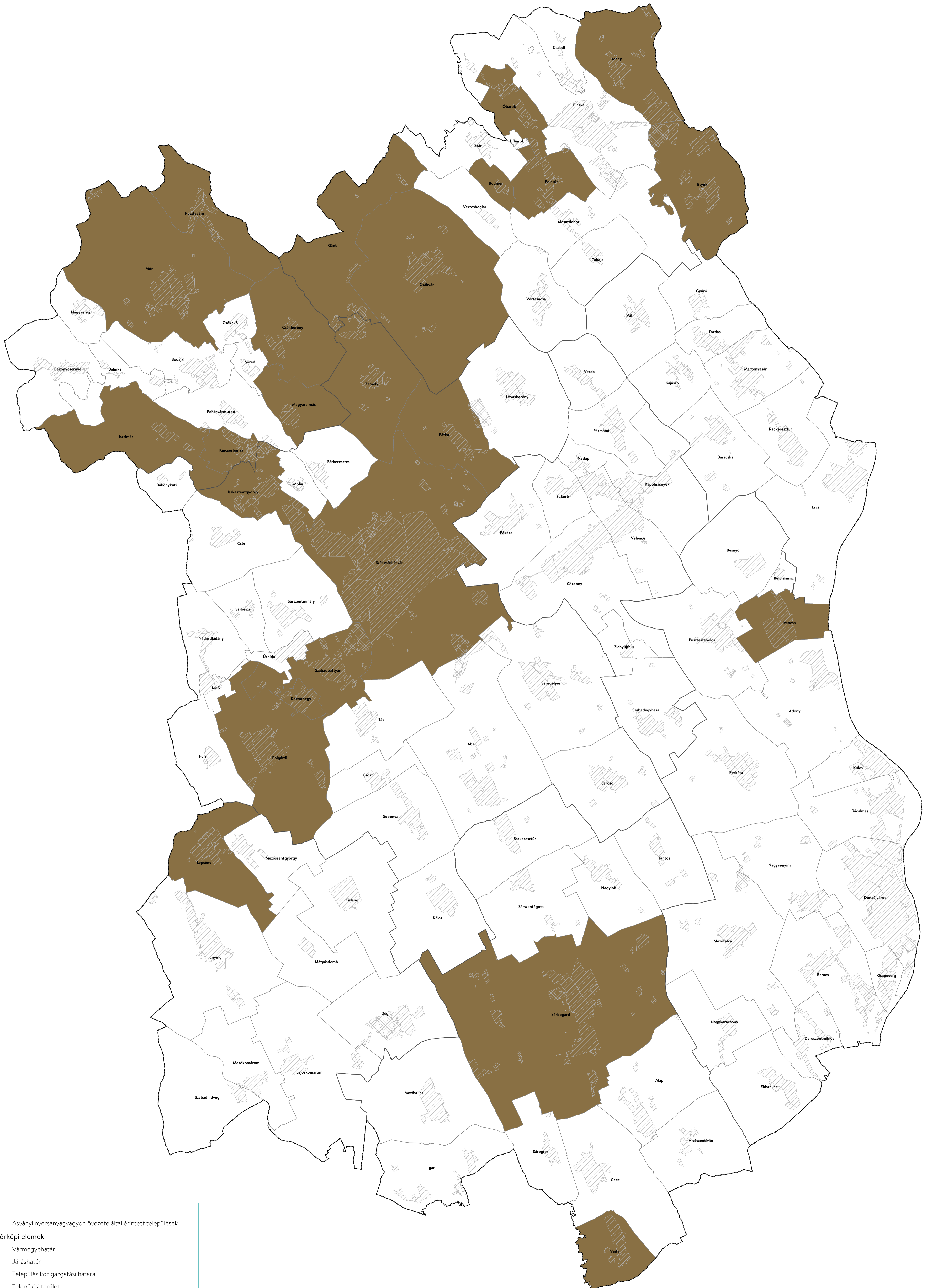

■ Ásványi nyersanyagvagyon övezete által érintett települések

Alaptérképi elemek

- Vármegyehatár
- Járáshatár
- Település közigazgatási határa
- ▨ Települési terület
- ▩ Sajátos területfelhasználású terület



Készült a Lechner Tudásközpont Nonprofit Kft.
Térbeli Szolgáltatások Igazgatóságán, 2023. február

FEJÉR VÁRMEGYE TERÜLETRENDEZÉSI TERVE

0 2 4 6 8 10 km





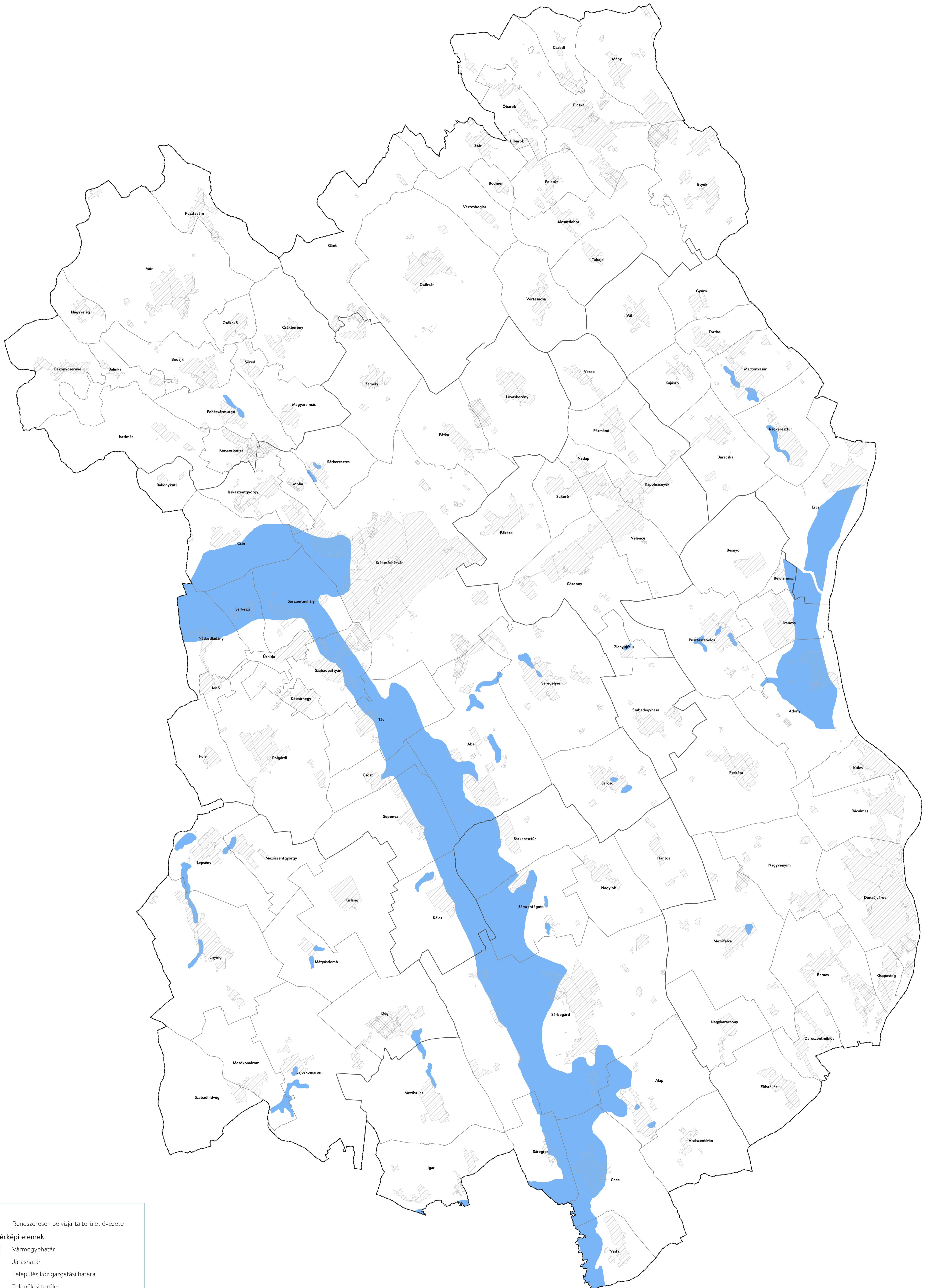

3.10. melléklet a ... sz. rendelethez - Rendszeresen belvízjárta terület övezete

Adatok forrása: BM, OVF



 Rendszeresen belvízjárta terület övezete

Alaptérképi elemek

-  Vármegyehatár
-  Járáshatár
-  Település közigazgatási határa
-  Települési terület
-  Sajátos területfelhasználású terület



Készült a Lechner Tudásközpont Nonprofit Kft.
Térbeli Szolgáltatások Igazgatóságán, 2023. február

FEJÉR VÁRMEGYE TERÜLETRENDEZÉSI TERVE

0 2 4 6 8 10 km



3.12. melléklet a ... sz. rendelethez - Felzárkóztatandó belső periféria övezete által érintett települések

Adatok forrása: TEIR

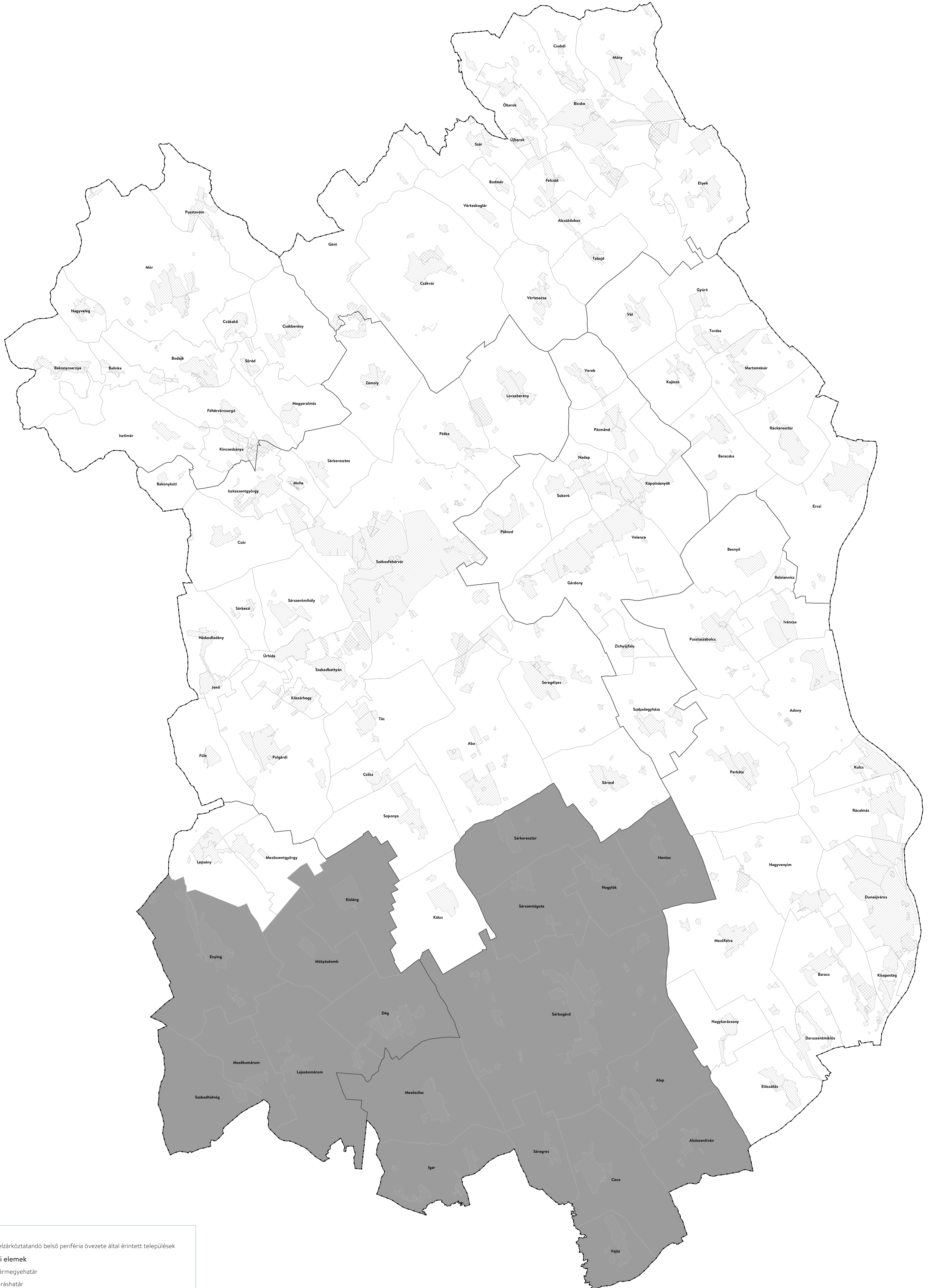

■ Felzárkóztatandó belső periféria övezete által érintett települések

Alaptérképi elemek

- ▬ Vármegyehatár
- ▬ Járáshatár
- ▬ Település közigazgatási határa
- ▨ Települési terület
- ▩ Sajátos területfelhasználású terület

FEJÉR VÁRMEGYE TERÜLETRENDEZÉSI TERVE

0 2 4 6 8 10 km



3.14. melléklet a ... sz. rendelethez - Megyei jogú városok vonzáskörzete gazdaságfejlesztési övezete által érintett települések

Adatok forrása: LTK

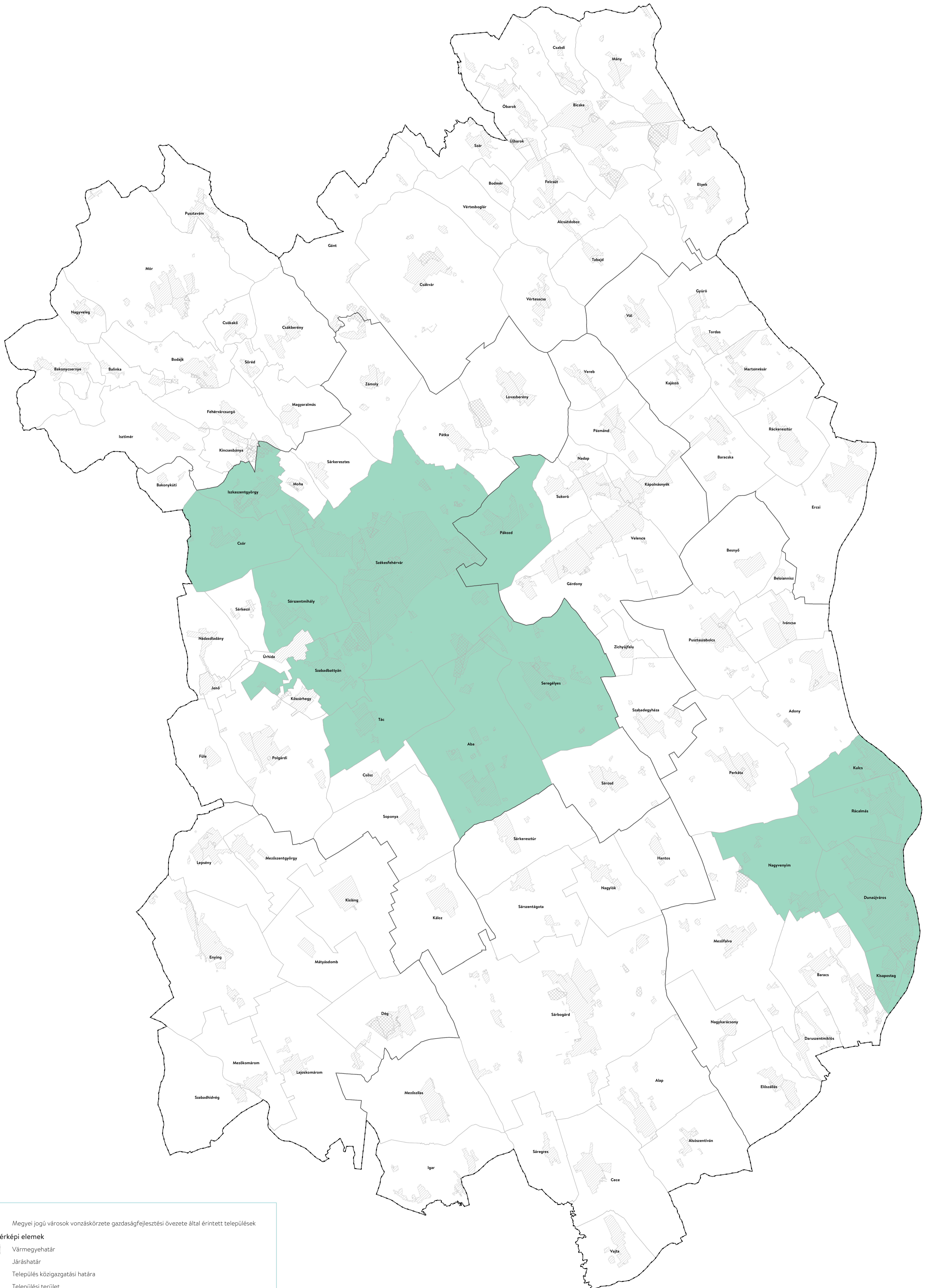

■ Megyei jogú városok vonzáskörzete gazdaságfejlesztési övezete által érintett települések

Alaptérképi elemek

- ▭ Vármegyehatár
- ▭ Járáshatár
- ▭ Település közigazgatási határa
- ▨ Települési terület
- ▩ Sajátos területfelhasználású terület



Készült a Lechner Tudásközpont Nonprofit Kft. Térbeli Szolgáltatások Igazgatóságán, 2023. február

FEJÉR VÁRMEGYE TERÜLETRENDEZÉSI TERVE

0 2 4 6 8 10 km



3.18. melléklet a ... sz. rendelethez - Karsztvízszint emelkedésével érintett terület övezete által érintett települések

Adatok forrása: LTK

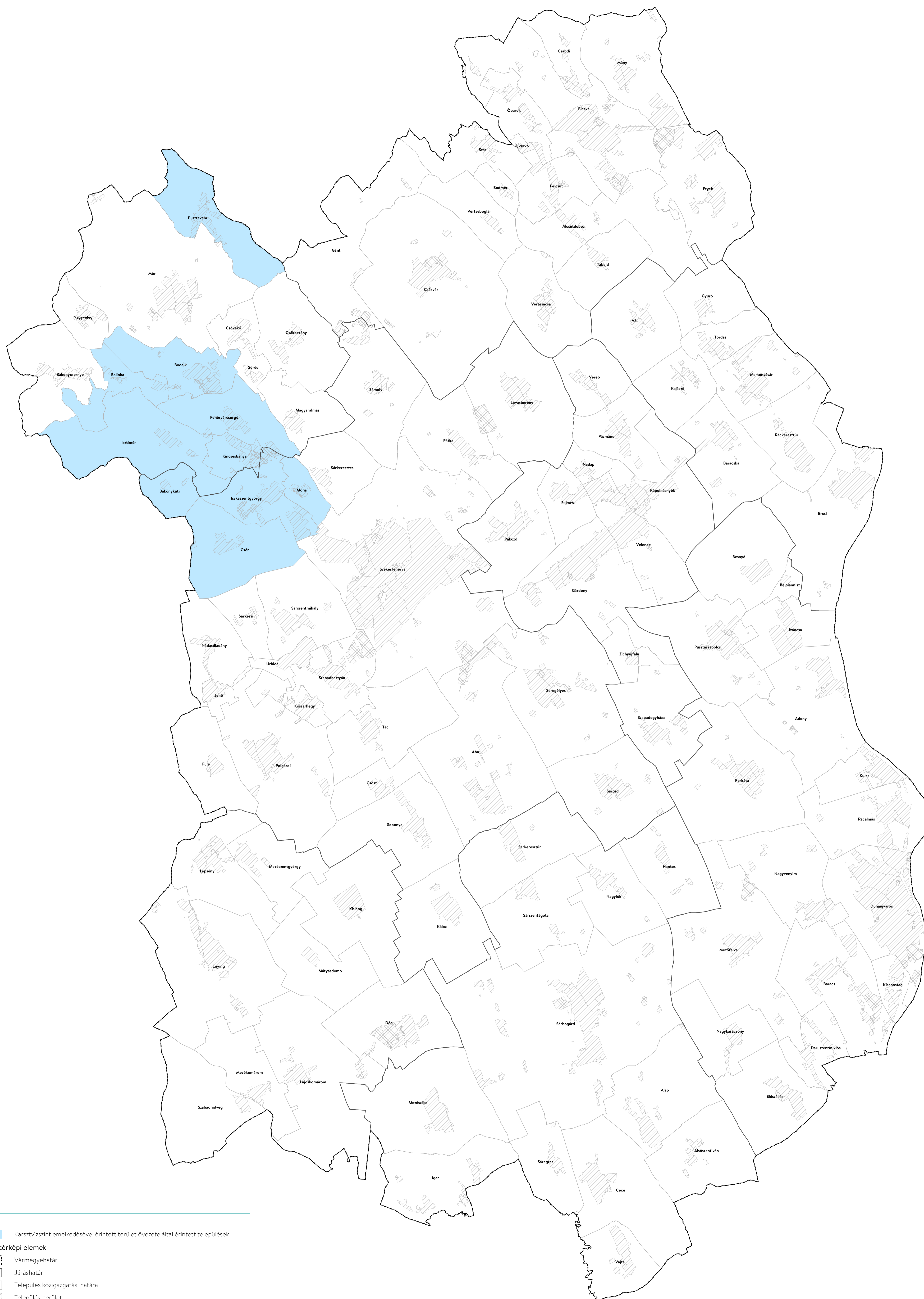

■ Karsztvízszint emelkedésével érintett terület övezete által érintett települések

Alaptérképi elemek

- ▬ Vármegyehatár
- ▬ Járáshatár
- ▬ Település közigazgatási határa
- ▨ Települési terület
- ▩ Sajátos területfelhasználású terület